DELONGHI: UMRÜSTUNG AUTO-CAPPUCCINO

Am Beispiel einer EAM 3000.

by coffit KG [coffeemakers.de]

© 2009 by coffit KG - [coffeemakers.de]. Weitergabe und Vervielfältigung dieser Publikation oder von Teilen daraus sind, zu welchem Zweck und in welcher Form auch immer, ohne die ausdrückliche schriftliche Genehmigung durch die coffit KG, nicht gestattet.

Benötigte Werkzeuge

- Kreuzschraubendreher mittlerer Größe
- Breiter Schlitzschraubendreher zum Abhebeln des Dampfumschalters
- Flachzange zum abziehen der Kabel

Arbeitszeit

- Ungeübt ca. 0,5 – 0,75 Stunden.

Vorarbeiten

- Netzstecker ziehen!

Nacharbeiten

- keine.

© 2009 by coffit KG - [coffeemakers.de]. Weitergabe und Vervielfältigung dieser Publikation oder von Teilen daraus sind, zu welchem Zweck und in welcher Form auch immer, ohne die ausdrückliche schriftliche Genehmigung durch die coffit KG, nicht gestattet.

Grundlegende Informationen zum Serviceheft „Delonghi: Umrüstung auf Auto-Cappuccinatore“

Folgende DeLonghi Maschinentypen können auf Auto-Cappuccinatore umgerüstet werden:

EAM 2000 - EAM 2500 - EAM 2600
EAM 3000 - EAM 3100 - EAM 3200
EAM 3250 - EAM 3300 - EAM 3400
EAM 4000 - EAM 4200 - EAM 4300 - EAM 4400
ESAM 2000 - ESAM 2200 - ESAM 2500 - ESAM 2600
ESAM 3000 - ESAM 3100 - ESAM 3200
ESAM 3250 - ESAM 3300 - ESAM 3400
ESAM 4000 - ESAM 4200 - ESAM 4300 - ESAM 4400

ⓘ HINWEIS:

Bitte vor den Umbauarbeiten unbedingt den Netzstecker ziehen!

Für den Umbau muss das Gehäuse des Gerätes geöffnet werden. In der Regel erlischt dabei die Garantie des Herstellers!

- Warten Sie, falls Sie die Maschine vorher in Betrieb hatten, mindestens 30-60 Minuten bevor Sie mit den Arbeiten beginnen. Ansonsten besteht Verbrennungsgefahr am Thermoblock.

© 2009 by coffit KG - [coffeemakers.de]. Weitergabe und Vervielfältigung dieser Publikation oder von Teilen daraus sind, zu welchem Zweck und in welcher Form auch immer, ohne die ausdrückliche schriftliche Genehmigung durch die coffit KG, nicht gestattet.

!!!WARNUNG!!!

Hinweis zu Ihrer eigenen Sicherheit:
Bitte beachten Sie, dass aufgrund gesetzlicher Vorschriften und zu Ihrer eigenen Sicherheit Reparaturen an Elektrogeräten nur von Fachleuten durchgeführt werden dürfen! Bei Umbauten und unsachgemäßen Reparaturen an Elektrogeräten verfällt das VDE-Zeichen und eine Produkthaftung des Herstellers! Im Zweifelsfall lassen Sie den Umbau durch eine Fachwerkstatt durchführen.

© 2009 by coffit KG - [coffeemakers.de]. Weitergabe und Vervielfältigung dieser Publikation oder von Teilen daraus sind, zu welchem Zweck und in welcher Form auch immer, ohne die ausdrückliche schriftliche Genehmigung durch die coffit KG, nicht gestattet.

DEMONTAGE DER GEHÄUSETEILE

© 2009 by coffit KG - [coffeemakers.de]. Weitergabe und Vervielfältigung dieser Publikation oder von Teilen daraus sind, zu welchem Zweck und in welcher Form auch immer, ohne die ausdrückliche schriftliche Genehmigung durch die coffit KG, nicht gestattet.

Für die Umrüstung auf Auto-Cappuccinatore muss das Gerät zerlegt werden. Bitte ziehen Sie vorher unbedingt den Netzstecker.

© 2009 by coffit KG - [coffeemakers.de]. Weitergabe und Vervielfältigung dieser Publikation oder von Teilen daraus sind, zu welchem Zweck und in welcher Form auch immer, ohne die ausdrückliche schriftliche Genehmigung durch die coffit KG, nicht gestattet.

Drehend Sie das Gerät um. Öffnen Sie die 6 Kreuzschlitzschrauben auf der Rückseite des Gerätes.

© 2009 by coffit KG - [coffeemakers.de]. Weitergabe und Vervielfältigung dieser Publikation oder von Teilen daraus sind, zu welchem Zweck und in welcher Form auch immer, ohne die ausdrückliche schriftliche Genehmigung durch die coffit KG, nicht gestattet.

Entfernen Sie den Wassertank.

© 2009 by coffit KG - [coffeemakers.de]. Weitergabe und Vervielfältigung dieser Publikation oder von Teilen daraus sind, zu welchem Zweck und in welcher Form auch immer, ohne die ausdrückliche schriftliche Genehmigung durch die coffit KG, nicht gestattet.

Entfernen Sie das Seitenteil auf der Tankseite.

© 2009 by coffit KG - [coffeemakers.de]. Weitergabe und Vervielfältigung dieser Publikation oder von Teilen daraus sind, zu welchem Zweck und in welcher Form auch immer, ohne die ausdrückliche schriftliche Genehmigung durch die coffit KG, nicht gestattet.

Entfernen Sie das andere Seitenteil.

© 2009 by coffit KG - [coffeemakers.de]. Weitergabe und Vervielfältigung dieser Publikation oder von Teilen daraus sind, zu welchem Zweck und in welcher Form auch immer, ohne die ausdrückliche schriftliche Genehmigung durch die coffit KG, nicht gestattet.

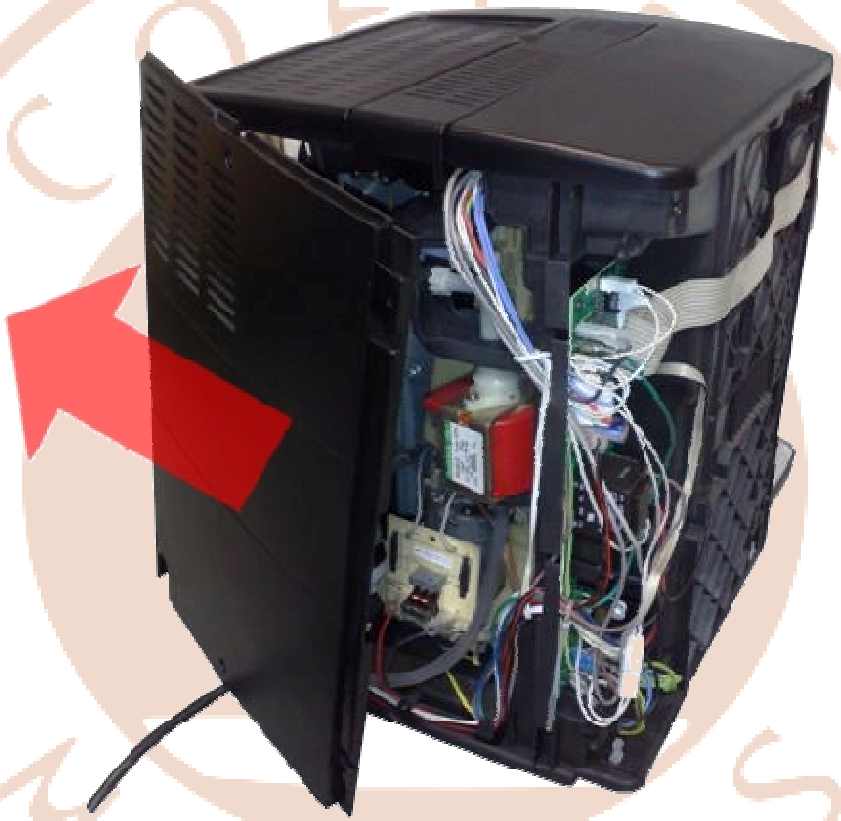

Entfernen Sie die hintere Abdeckung.

© 2009 by coffit KG - [coffeemakers.de]. Weitergabe und Vervielfältigung dieser Publikation oder von Teilen daraus sind, zu welchem Zweck und in welcher Form auch immer, ohne die ausdrückliche schriftliche Genehmigung durch die coffit KG, nicht gestattet.

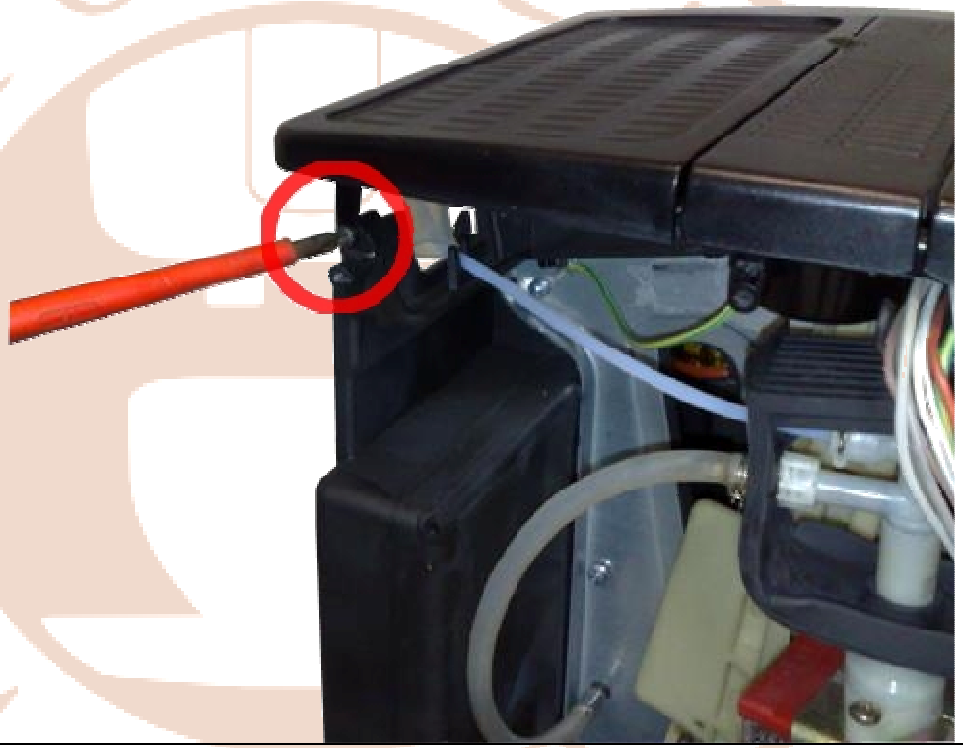

Lösen Sie die linke hintere Schraube der Gehäuseabdeckung.

© 2009 by coffit KG - [coffeemakers.de]. Weitergabe und Vervielfältigung dieser Publikation oder von Teilen daraus sind, zu welchem Zweck und in welcher Form auch immer, ohne die ausdrückliche schriftliche Genehmigung durch die coffit KG, nicht gestattet.

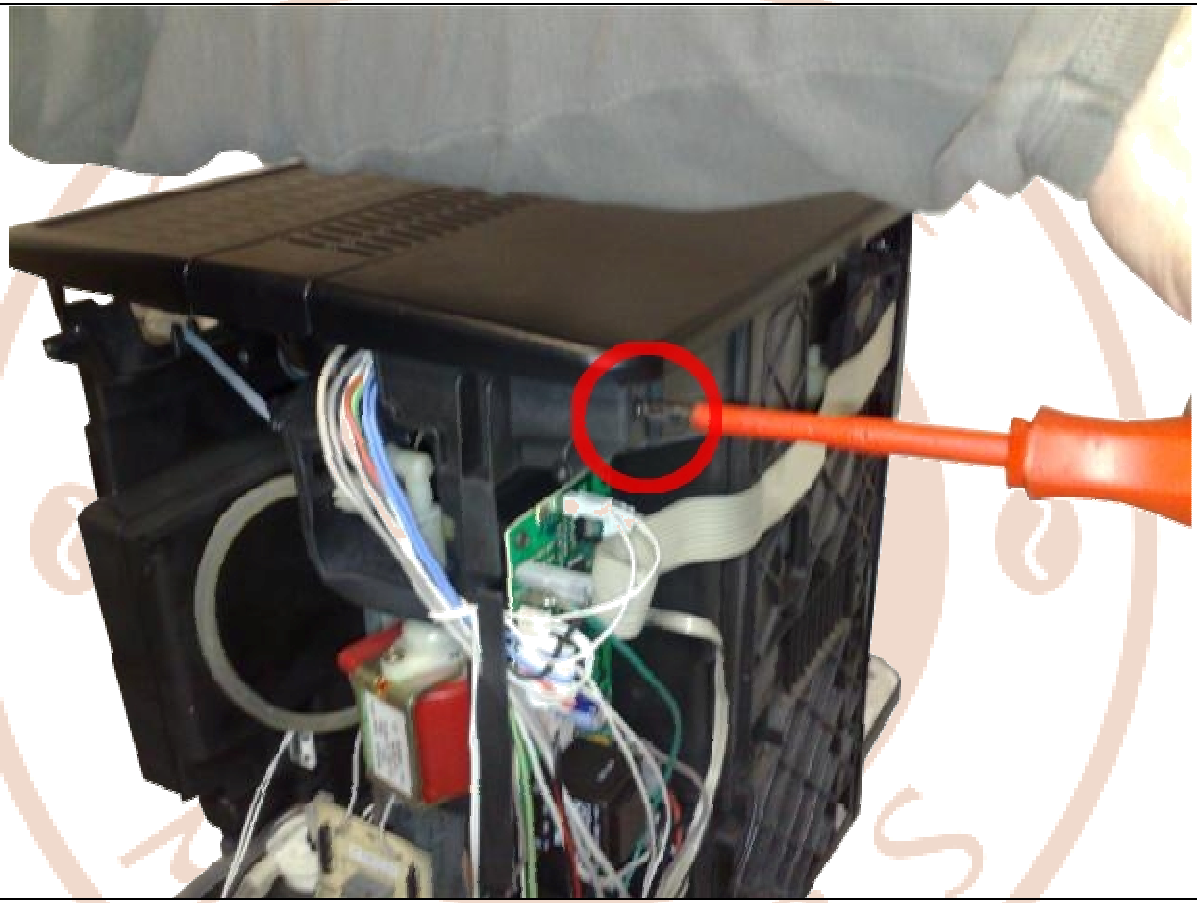

Entfernen Sie die rechte hintere Schraube des Gehäusedeckels.

© 2009 by coffit KG - [coffeemakers.de]. Weitergabe und Vervielfältigung dieser Publikation oder von Teilen daraus sind, zu welchem Zweck und in welcher Form auch immer, ohne die ausdrückliche schriftliche Genehmigung durch die coffit KG, nicht gestattet.

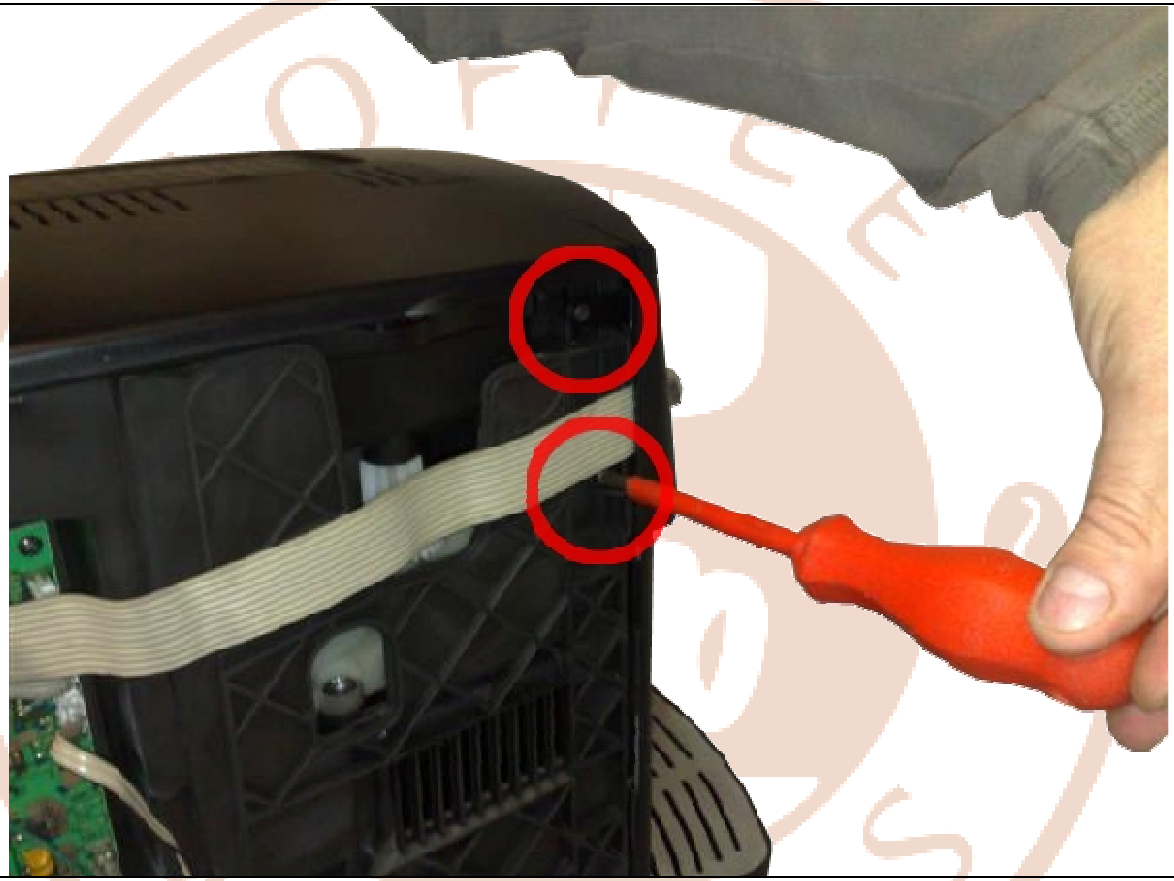

Lösen Sie die beiden Schrauben der Frontplatte auf der einen Seite.

© 2009 by coffit KG - [coffeemakers.de]. Weitergabe und Vervielfältigung dieser Publikation oder von Teilen daraus sind, zu welchem Zweck und in welcher Form auch immer, ohne die ausdrückliche schriftliche Genehmigung durch die coffit KG, nicht gestattet.

Hebeln Sie den Dampfumschalter vorsichtig mit einem breiten Schlitzschraubendreher ab.

© 2009 by coffit KG - [coffeemakers.de]. Weitergabe und Vervielfältigung dieser Publikation oder von Teilen daraus sind, zu welchem Zweck und in welcher Form auch immer, ohne die ausdrückliche schriftliche Genehmigung durch die coffit KG, nicht gestattet.

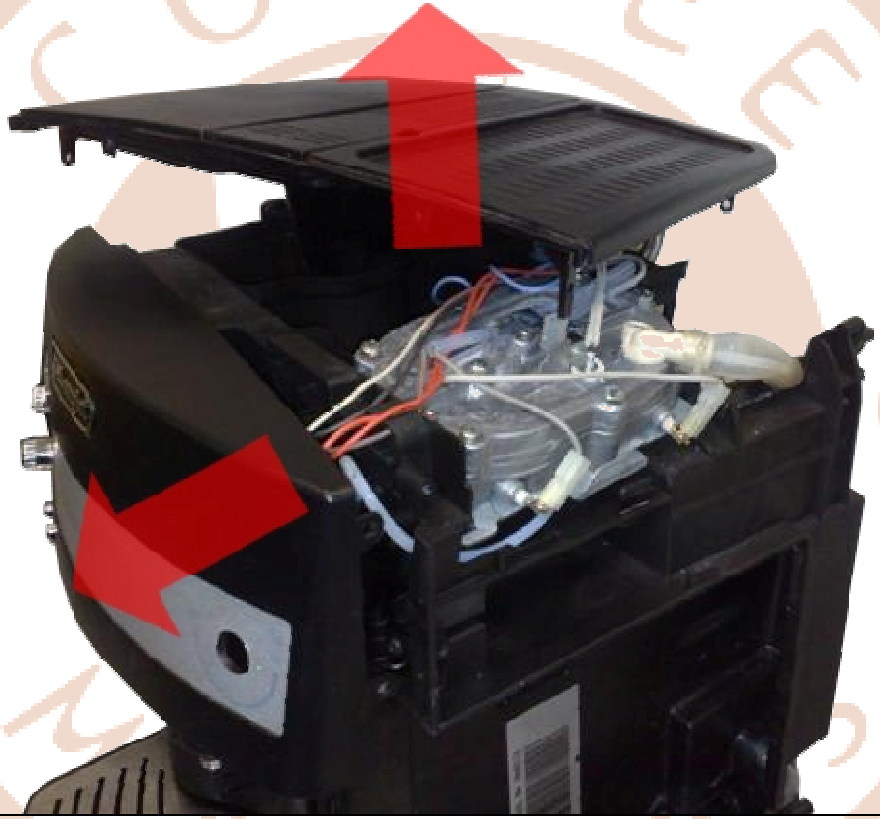

Entfernen Sie die Frontplatte und den Gehäusedeckel.

© 2009 by coffit KG - [coffeemakers.de]. Weitergabe und Vervielfältigung dieser Publikation oder von Teilen daraus sind, zu welchem Zweck und in welcher Form auch immer, ohne die ausdrückliche schriftliche Genehmigung durch die coffit KG, nicht gestattet.

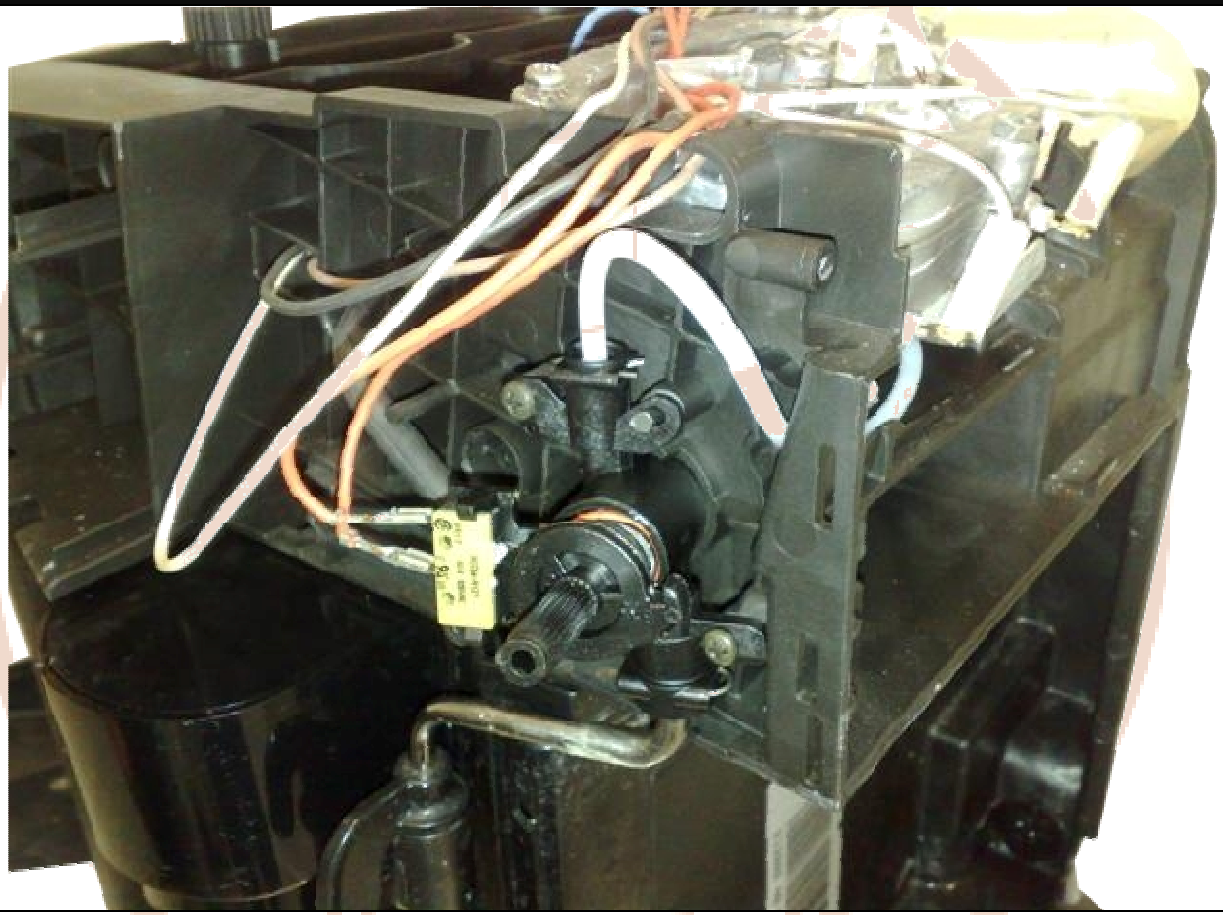

Im nächsten Arbeitsschritt wird der vorhandene Dampfumschalter inklusive Dampfrohr und Dampfdüse ausgebaut.

© 2009 by coffit KG - [coffeemakers.de]. Weitergabe und Vervielfältigung dieser Publikation oder von Teilen daraus sind, zu welchem Zweck und in welcher Form auch immer, ohne die ausdrückliche schriftliche Genehmigung durch die coffit KG, nicht gestattet.

Entfernen Sie die Halteklammer der Schlauchzuführung. Bitte darauf achten, dass der Dichtungsring nicht verloren geht!

© 2009 by coffit KG - [coffeemakers.de]. Weitergabe und Vervielfältigung dieser Publikation oder von Teilen daraus sind, zu welchem Zweck und in welcher Form auch immer, ohne die ausdrückliche schriftliche Genehmigung durch die coffit KG, nicht gestattet.

Lösen Sie die beiden Schrauben der Frontplatte auf der einen Seite.

© 2009 by coffit KG - [coffeemakers.de]. Weitergabe und Vervielfältigung dieser Publikation oder von Teilen daraus sind, zu welchem Zweck und in welcher Form auch immer, ohne die ausdrückliche schriftliche Genehmigung durch die coffit KG, nicht gestattet.

Die beiden Anschlusskabel vom Mikroschalter entfernen. Die vorhandene Dampf/Wassereinheit ist nun ausgebaut!

© 2009 by coffit KG - [coffeemakers.de]. Weitergabe und Vervielfältigung dieser Publikation oder von Teilen daraus sind, zu welchem Zweck und in welcher Form auch immer, ohne die ausdrückliche schriftliche Genehmigung durch die coffit KG, nicht gestattet.

EINBAU DES AUTO-CAPPUCINATORES

© 2009 by coffit KG - [coffeemakers.de]. Weitergabe und Vervielfältigung dieser Publikation oder von Teilen daraus sind, zu welchem Zweck und in welcher Form auch immer, ohne die ausdrückliche schriftliche Genehmigung durch die coffit KG, nicht gestattet.

Die Anschlusskabel wieder auf den Mikroschalter Stecken. Es ist unrelevant, welches Kabel auf welchem Anschluss steckt.

© 2009 by coffit KG - [coffeemakers.de]. Weitergabe und Vervielfältigung dieser Publikation oder von Teilen daraus sind, zu welchem Zweck und in welcher Form auch immer, ohne die ausdrückliche schriftliche Genehmigung durch die coffit KG, nicht gestattet.

Die beiden Halteschrauben wieder befestigen.

© 2009 by coffit KG - [coffeemakers.de]. Weitergabe und Vervielfältigung dieser Publikation oder von Teilen daraus sind, zu welchem Zweck und in welcher Form auch immer, ohne die ausdrückliche schriftliche Genehmigung durch die coffit KG, nicht gestattet.

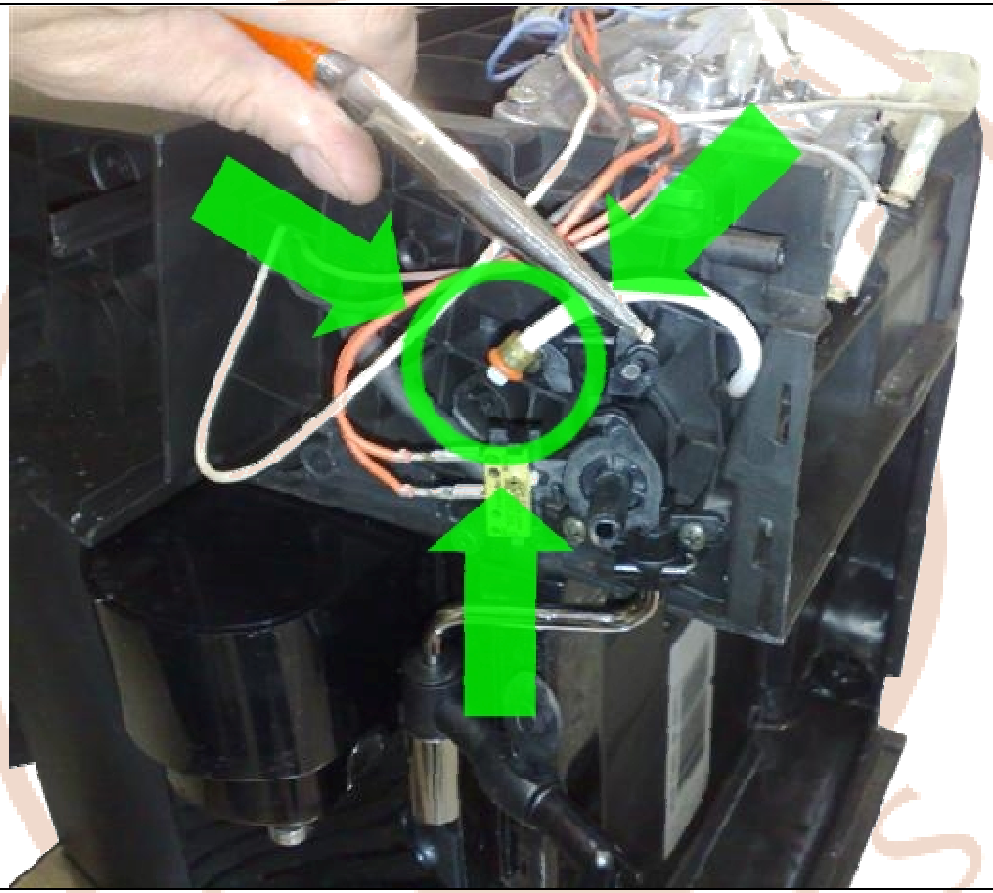

Den O-Ring auf dem Schlauch nicht vergessen!

© 2009 by coffit KG - [coffeemakers.de]. Weitergabe und Vervielfältigung dieser Publikation oder von Teilen daraus sind, zu welchem Zweck und in welcher Form auch immer, ohne die ausdrückliche schriftliche Genehmigung durch die coffit KG, nicht gestattet.

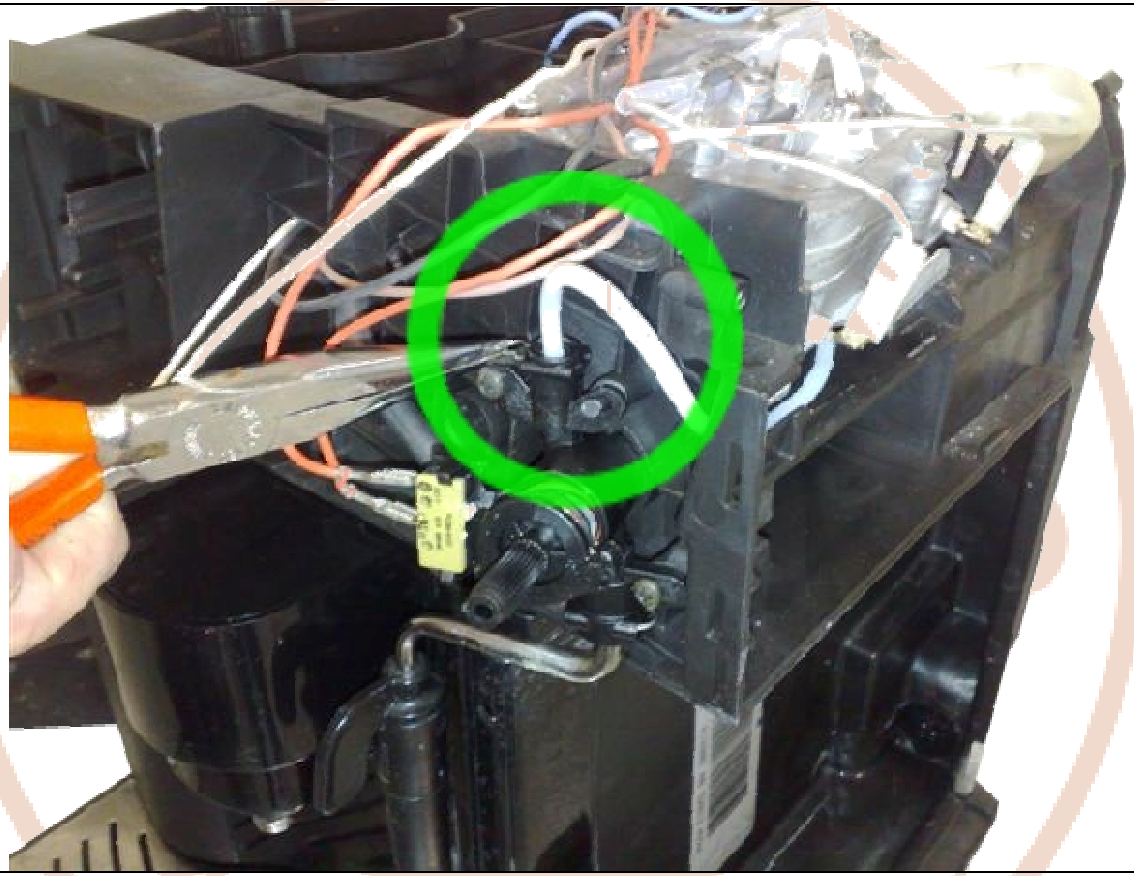

Die Sicherungsklammer wieder einstecken und den festen Sitz des Schlauches prüfen.

© 2009 by coffit KG - [coffeemakers.de]. Weitergabe und Vervielfältigung dieser Publikation oder von Teilen daraus sind, zu welchem Zweck und in welcher Form auch immer, ohne die ausdrückliche schriftliche Genehmigung durch die coffit KG, nicht gestattet.

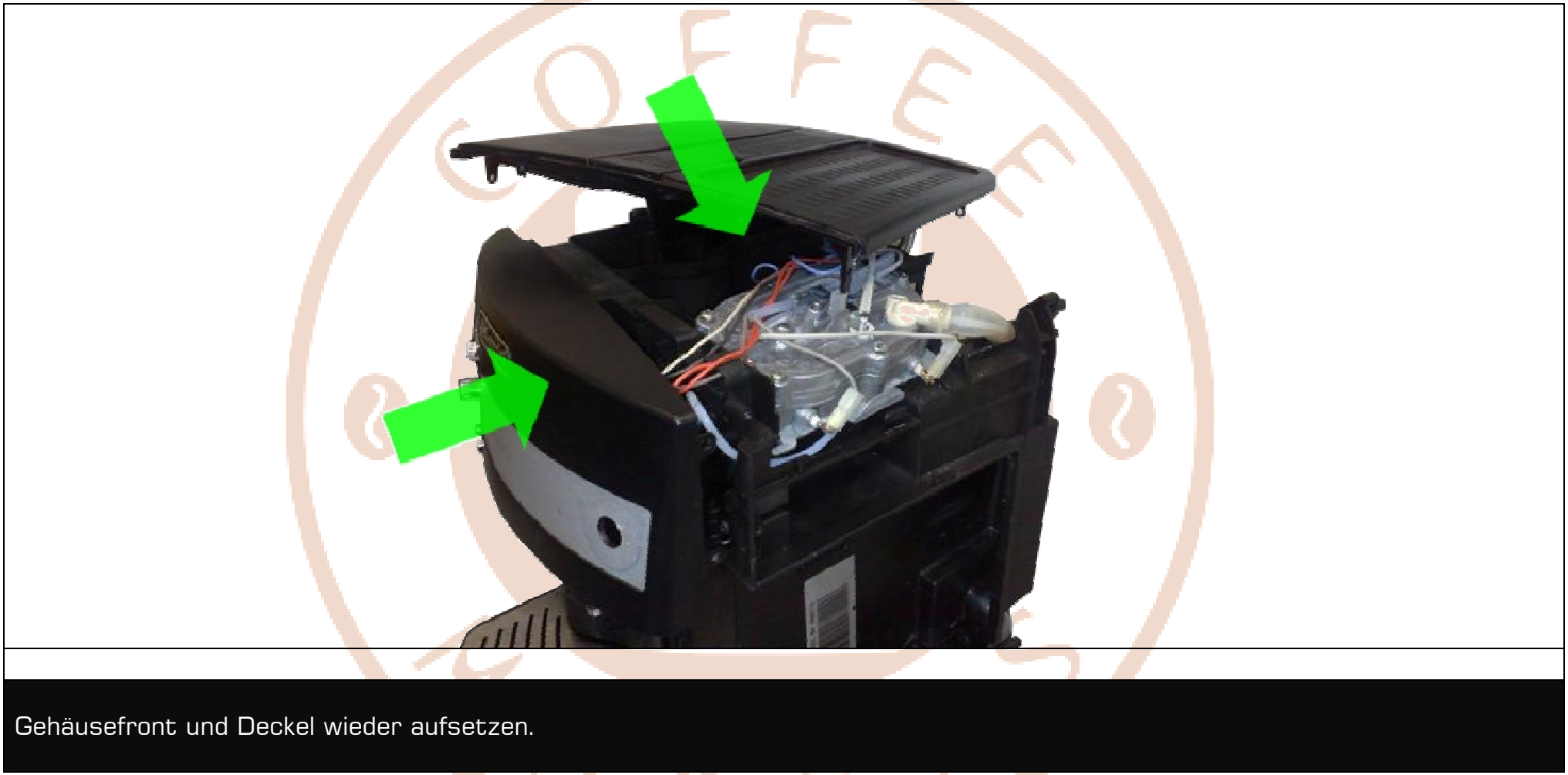

Gehäusefront und Deckel wieder aufsetzen.

© 2009 by coffit KG - [coffeemakers.de]. Weitergabe und Vervielfältigung dieser Publikation oder von Teilen daraus sind, zu welchem Zweck und in welcher Form auch immer, ohne die ausdrückliche schriftliche Genehmigung durch die coffit KG, nicht gestattet.

Den Dampf/Heißwasser Knopf wieder aufsetzen.

© 2009 by coffit KG - [coffeemakers.de]. Weitergabe und Vervielfältigung dieser Publikation oder von Teilen daraus sind, zu welchem Zweck und in welcher Form auch immer, ohne die ausdrückliche schriftliche Genehmigung durch die coffit KG, nicht gestattet.

Die Schrauben der Frontplatte auf der einen Seite wieder befestigen.

© 2009 by coffit KG - [coffeemakers.de]. Weitergabe und Vervielfältigung dieser Publikation oder von Teilen daraus sind, zu welchem Zweck und in welcher Form auch immer, ohne die ausdrückliche schriftliche Genehmigung durch die coffit KG, nicht gestattet.

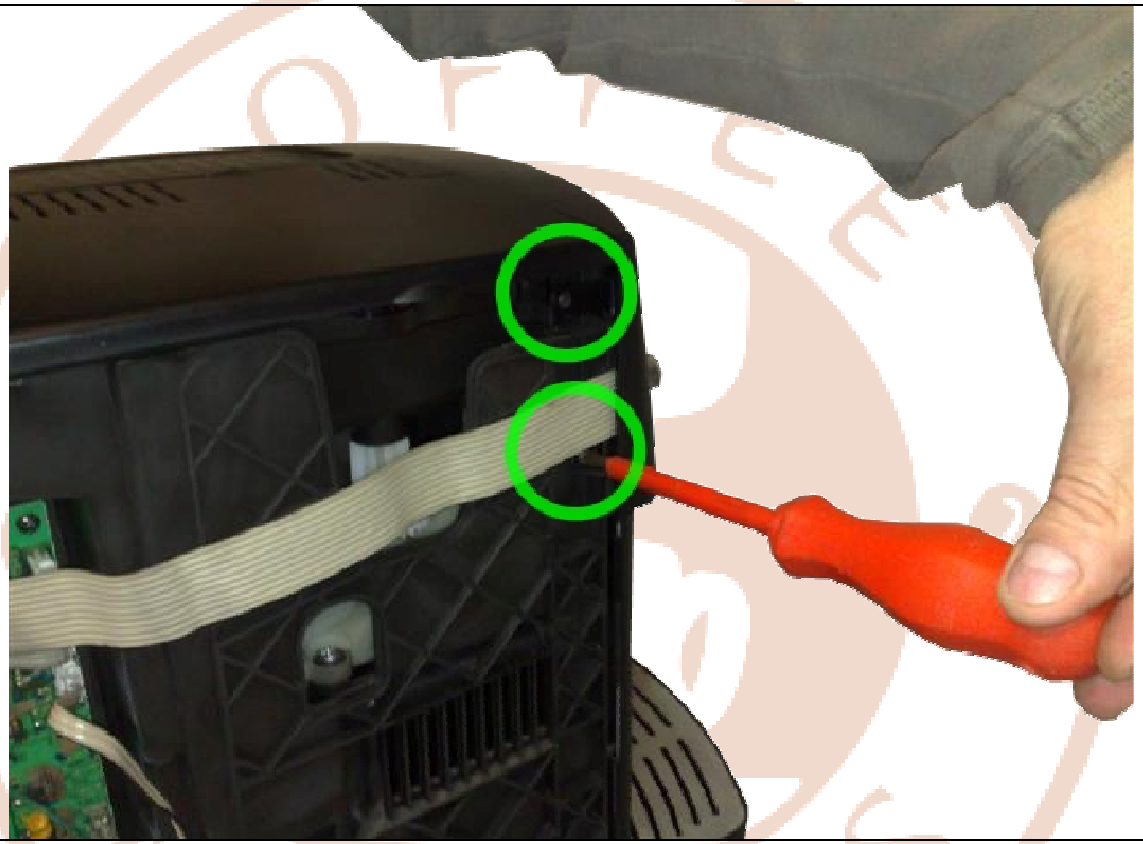

Und die Schrauben der Frontplatte auf der anderen Seite befestigen.

© 2009 by coffit KG - [coffeemakers.de]. Weitergabe und Vervielfältigung dieser Publikation oder von Teilen daraus sind, zu welchem Zweck und in welcher Form auch immer, ohne die ausdrückliche schriftliche Genehmigung durch die coffit KG, nicht gestattet.

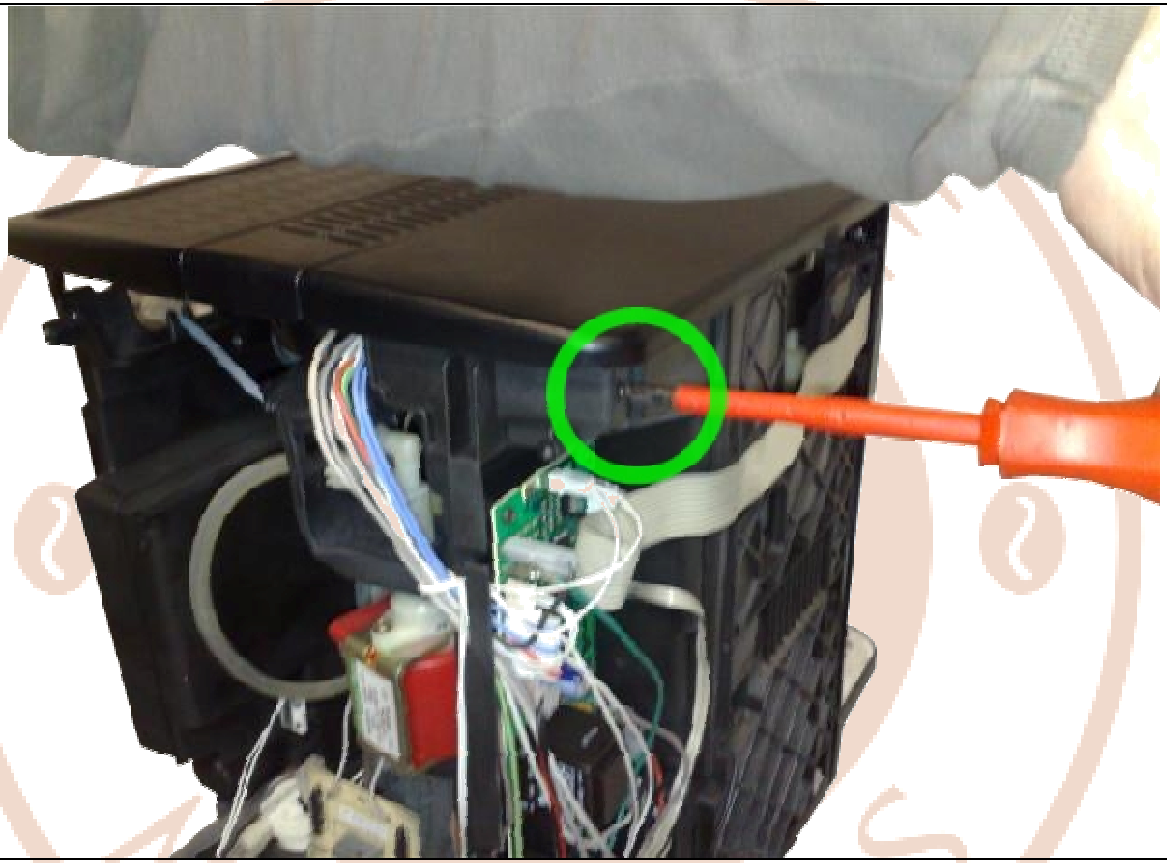

Die hintere Schraube für den Gehäusedeckel auf der einen Seite wieder befestigen.

© 2009 by coffit KG - [coffeemakers.de]. Weitergabe und Vervielfältigung dieser Publikation oder von Teilen daraus sind, zu welchem Zweck und in welcher Form auch immer, ohne die ausdrückliche schriftliche Genehmigung durch die coffit KG, nicht gestattet.

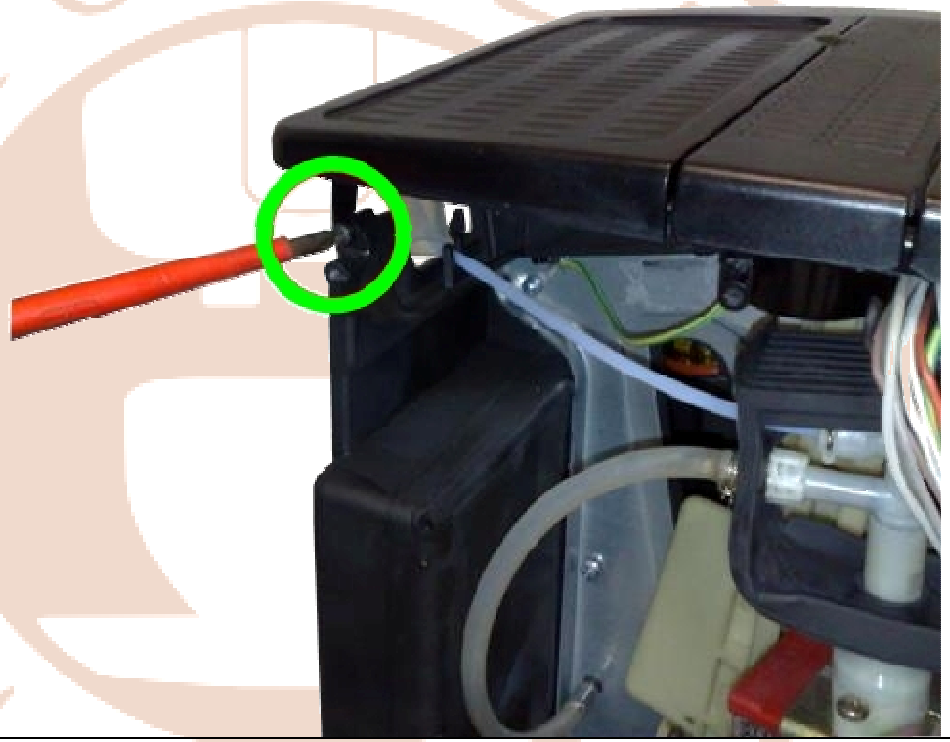

Ebenso die Schraube für den Gehäusedeckel auf der anderen Seite.

© 2009 by coffit KG - [coffeemakers.de]. Weitergabe und Vervielfältigung dieser Publikation oder von Teilen daraus sind, zu welchem Zweck und in welcher Form auch immer, ohne die ausdrückliche schriftliche Genehmigung durch die coffit KG, nicht gestattet.

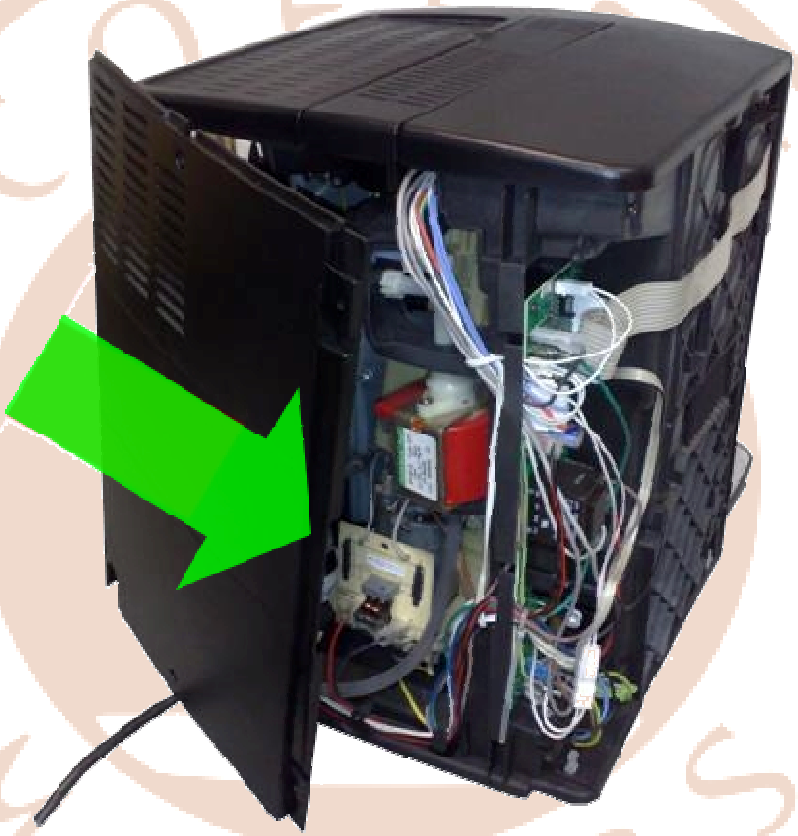

Die Gehäuse-Rückwand wieder aufsetzen.

© 2009 by coffit KG - [coffeemakers.de]. Weitergabe und Vervielfältigung dieser Publikation oder von Teilen daraus sind, zu welchem Zweck und in welcher Form auch immer, ohne die ausdrückliche schriftliche Genehmigung durch die coffit KG, nicht gestattet.

Das eine Seitenteil aufsetzen.

© 2009 by coffit KG - [coffeemakers.de]. Weitergabe und Vervielfältigung dieser Publikation oder von Teilen daraus sind, zu welchem Zweck und in welcher Form auch immer, ohne die ausdrückliche schriftliche Genehmigung durch die coffit KG, nicht gestattet.

© 2009 by coffit KG - [coffeemakers.de]. Weitergabe und Vervielfältigung dieser Publikation oder von Teilen daraus sind, zu welchem Zweck und in welcher Form auch immer, ohne die ausdrückliche schriftliche Genehmigung durch die coffit KG, nicht gestattet.

Den Wassertank einschieben.

© 2009 by coffit KG - [coffeemakers.de]. Weitergabe und Vervielfältigung dieser Publikation oder von Teilen daraus sind, zu welchem Zweck und in welcher Form auch immer, ohne die ausdrückliche schriftliche Genehmigung durch die coffit KG, nicht gestattet.

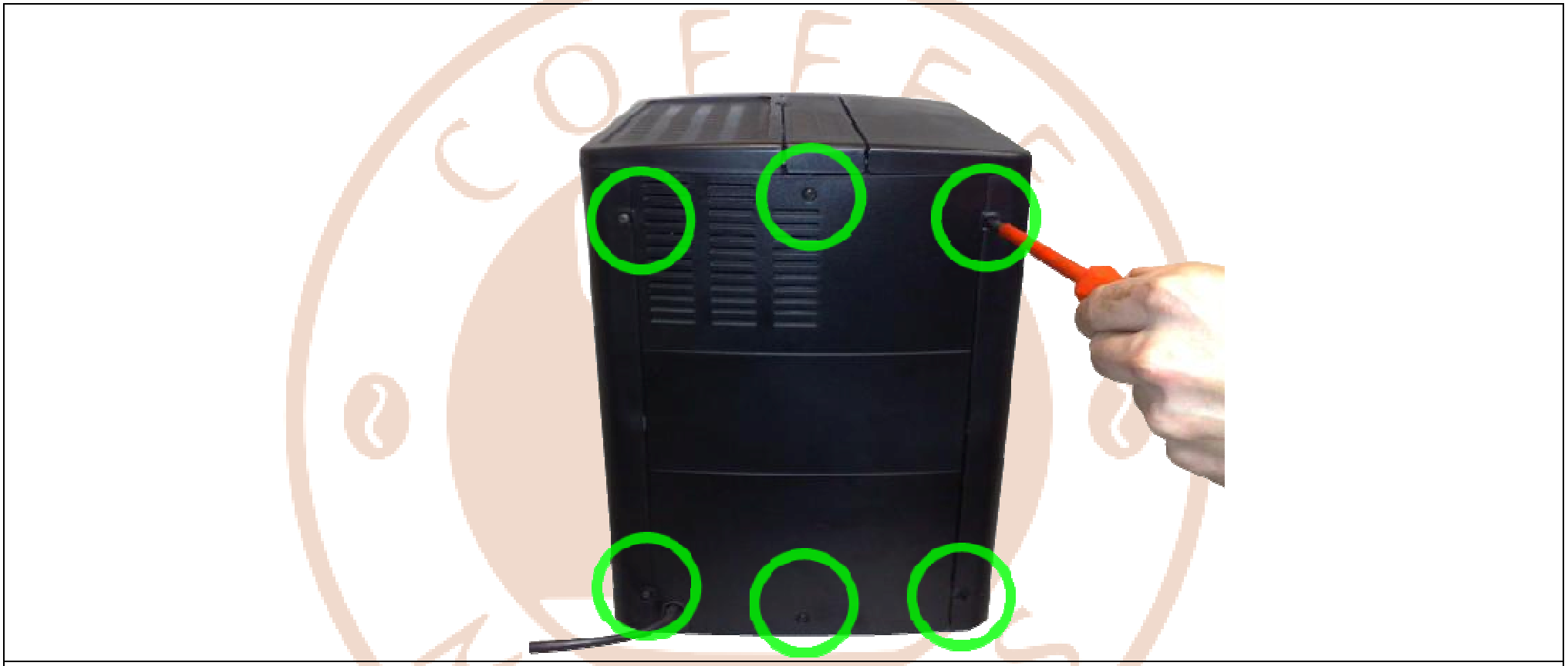

Den Schrauben der Gehäuserückwand festschrauben.

© 2009 by coffit KG - [coffeemakers.de]. Weitergabe und Vervielfältigung dieser Publikation oder von Teilen daraus sind, zu welchem Zweck und in welcher Form auch immer, ohne die ausdrückliche schriftliche Genehmigung durch die coffit KG, nicht gestattet.

**** Fertig! ****

© 2009 by coffit KG - [coffeemakers.de]. Weitergabe und Vervielfältigung dieser Publikation oder von Teilen daraus sind, zu welchem Zweck und in welcher Form auch immer, ohne die ausdrückliche schriftliche Genehmigung durch die coffit KG, nicht gestattet.

Der Cappuccinatore Schlauch ist ein Standardschlauch, Sie können fast alle Milchbehälter verwenden.
Zur Benutzung des Auto-Cappuccinatore stellen Sie Ihre DeLonghi auf Dampfbezug, warten ein paar Sekunden bis das Gerät ausreichend dampft und stecken den Ansaugschlauch dann in den Milchbehälter.
Ihre DeLonghi produziert jetzt leckeren Milchschaum im Handumdrehen!

© 2009 by coffit KG - [coffeemakers.de]. Weitergabe und Vervielfältigung dieser Publikation oder von Teilen daraus sind, zu welchem Zweck und in welcher Form auch immer, ohne die ausdrückliche schriftliche Genehmigung durch die coffit KG, nicht gestattet.

Herausgeber des Serviceheftes CM-SPW-V1.1:

Coffit KG
[coffeemakers.de]
Kardinal-Faulhaber-Str. 1
63801 Kleinostheim

Kontakt: info@coffeemakers.de

Bei Anregungen und/oder Verbesserungsvorschlägen wenden Sie sich bitte an serviceheft@coffeemakers.de

Dokumenten Historie:

2009/03/01	V 1.0	Ursprüngliche Fassung.
2009/08/27	V 1.0	Überarbeitet.

© 2009 by coffit KG - [coffeemakers.de]. Weitergabe und Vervielfältigung dieser Publikation oder von Teilen daraus sind, zu welchem Zweck und in welcher Form auch immer, ohne die ausdrückliche schriftliche Genehmigung durch die coffit KG, nicht gestattet.

Haftungsausschluß

Irrtümer und Fehler vorbehalten. Für eventuelle Schäden, die Aufgrund unseres Serviceheftes entstehen können übernehmen wir keine Haftung.

Urheberrecht

Eine Weitergabe oder Vervielfältigung der angebotenen Daten und Informationen in anderen elektronischen oder gedruckten Medien ist strengstens untersagt und wird rechtlich geahndet. Eine Weitergabe oder Veröffentlichung bedarf auf jeden Fall der schriftlichen Zustimmung des Herausgebers. Jeder Nutzer akzeptiert und respektiert alle Urheberrechte des Herausgebers. Eine Vervielfältigung oder Verwendung der Grafiken, Tondokumente, Videosequenzen und Texte in anderen elektronischen oder gedruckten Publikationen ist ohne schriftliche Zustimmung des Herausgebers nicht gestattet.

Markenrecht

Namen und Marken, insbesondere geschützte, wurden im Normalfall nicht als solche gekennzeichnet. Dieses Fehlen einer Kennzeichnung bedeutet nicht, dass es sich um freie Namen im Sinne des Markenrechts handelt.

© 2009 by coffit KG - [coffeemakers.de]. Weitergabe und Vervielfältigung dieser Publikation oder von Teilen daraus sind, zu welchem Zweck und in welcher Form auch immer, ohne die ausdrückliche schriftliche Genehmigung durch die coffit KG, nicht gestattet.